瀬戸内町空き家バンク登録情報

物件所在地	瀬戸内町諸鈍　（加計呂麻島）

外観

間取り図

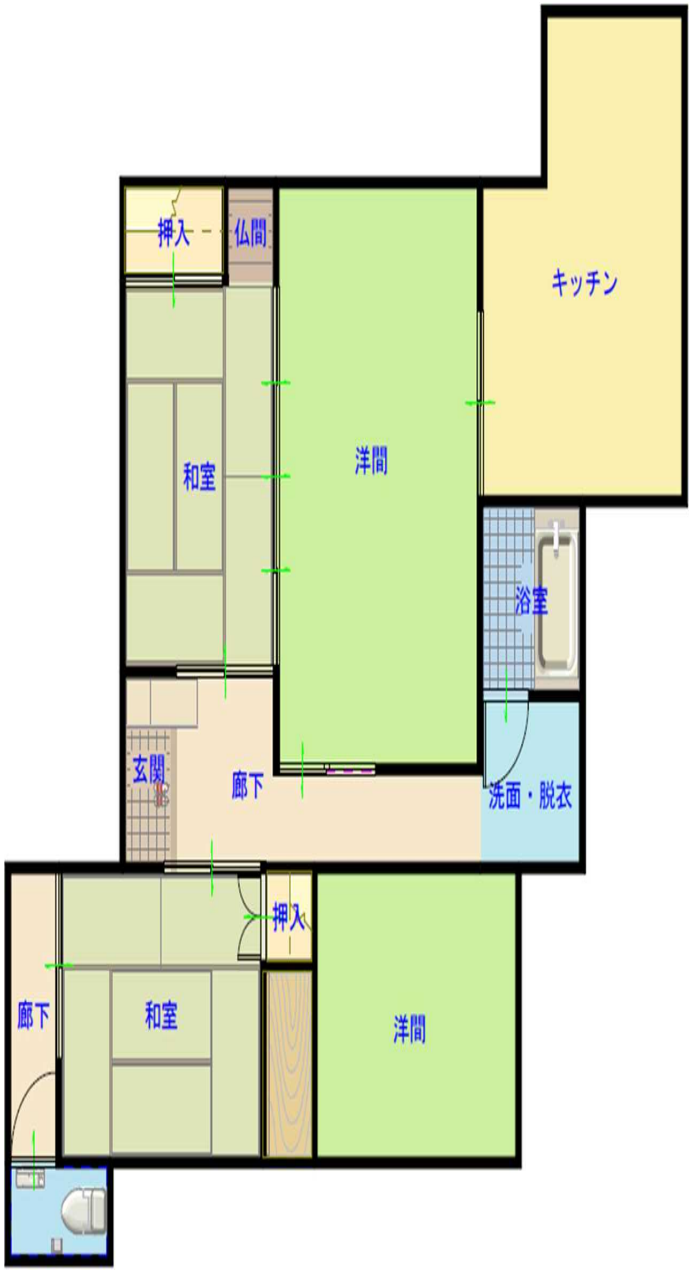

物件の状況	築年数	築３４年（S63年）
	構造	木造平屋
	宅地面積	約４６０㎡
	延床面積	８２．２２㎡
	電　　気	あり
	キッチン	プロパンガス
	風　　呂	プロパンガス
	トイレ	簡易水洗　　洋式
	駐車場	１台
家　賃		４０，０００円/月 （火災保険加入必須）
敷金	－	礼金　－
ペットの飼育		屋外のみ可
家財道具の有無		家電製品等利用可
		処分方法　応相談
補修の必要性	有無	無
	必要箇所	－
	費用負担	応相談
	補修歴	－
その他事項		・火災保険加入必須 ・浄化争点検費用借主負担 ・契約期間３年（応相談） ・納戸・ビニールハウスあり （バナナ・ミカン・スモモ等収穫可）